



PROJETO CHAPECÓ 2030

“ CULTURA . LAZER . QUALIDADE DE VIDA ”



OS GRANDES PROJETOS DA SACH:

1. **FEIRA EFAPI (50 anos Chapecó);**
2. **PONTE DO GOIO-EN;**
3. **AEROPORTO MUNICIPAL;**
4. **AGRO-INDÚSTRIAS...**
5. **TRAÇADO BR-282...**
6. **GPS RURAL...**

E seu o mais novo projeto:



Parque Chapecó

Uma Parceria:



Parque Chapecó



“É uma idéia inteligente para proteger e recuperar o lajeado São José, nosso manancial de abastecimento de água potável da cidade.”

A SACH e o IAB, apresentam como solução criativa para resolver esse antigo problema da cidade, a criação de um grande parque público focado na Preservação Ambiental, no Turismo, na Cultura e no Lazer dos chapecoenses.

- ***Porque é preciso proteger o lajeado e garantir o estoque de abastecimento de água da cidade.***
- ***Porque a região da microbacia é o território em expansão mais próximo do núcleo urbano ainda em condições de abrigar um grande parque.***
- ***Porque o atual Plano Diretor permitiu a expansão urbana mas não considerou a criação de um grande parque como proposta de valorização urbanística.***

(ver o PD sobre as margens do lajeado)

PLANO DIRETOR DE CHAPECÓ

MBCAP | Cap.

Art. 92. A Faixa de Conservação do Lajeado São José - FCLSJ, corresponde à faixa de terras com largura de 10,00m (dez metros) ao longo de toda área de APP do Lajeado São José, contada do término desta, destinada a implantação de ciclovia e pista de caminhada.

Isso vai garantir a preservação do lajeado?

Quem cuidará das APPs depois que a região for urbanizada?

O que nos impede de criar um grande parque linear conectando as áreas verdes e institucionais dos novos loteamentos?

1 - PRESERVAR E RECUPERAR O LAJEADO SÃO JOSÉ

Através de soluções estratégicas para garantir a produção e o abastecimento de água superficial;

2 - AGREGAR VALORES NA ÁREA

através do desenvolvimento urbano sustentável e a criação de um espaço público de qualidade que promova resultados positivos a todos:
proprietários, sociedade e meio ambiente;



É mais um grande projeto que pode ser realizado com o engajamento da Sociedade Civil Organizada.

É o passo inicial para construir um novo processo de urbanização da cidade com visão de longo prazo e com a participação da sociedade no seu planejamento.

(A cidade que queremos)

A triste realidade da microbacia...

IMPACTO AMBIENTAL

ASSOREAMENTO

POLUIÇÃO

CONTAMINAÇÃO DA ÁGUA

DESMATAMENTO

CONSTRUÇÕES IRREGULARES

IMPACTO DOS NOVOS LOTEAMENTOS !!!



Parque Chapecó

abrangência do parque...

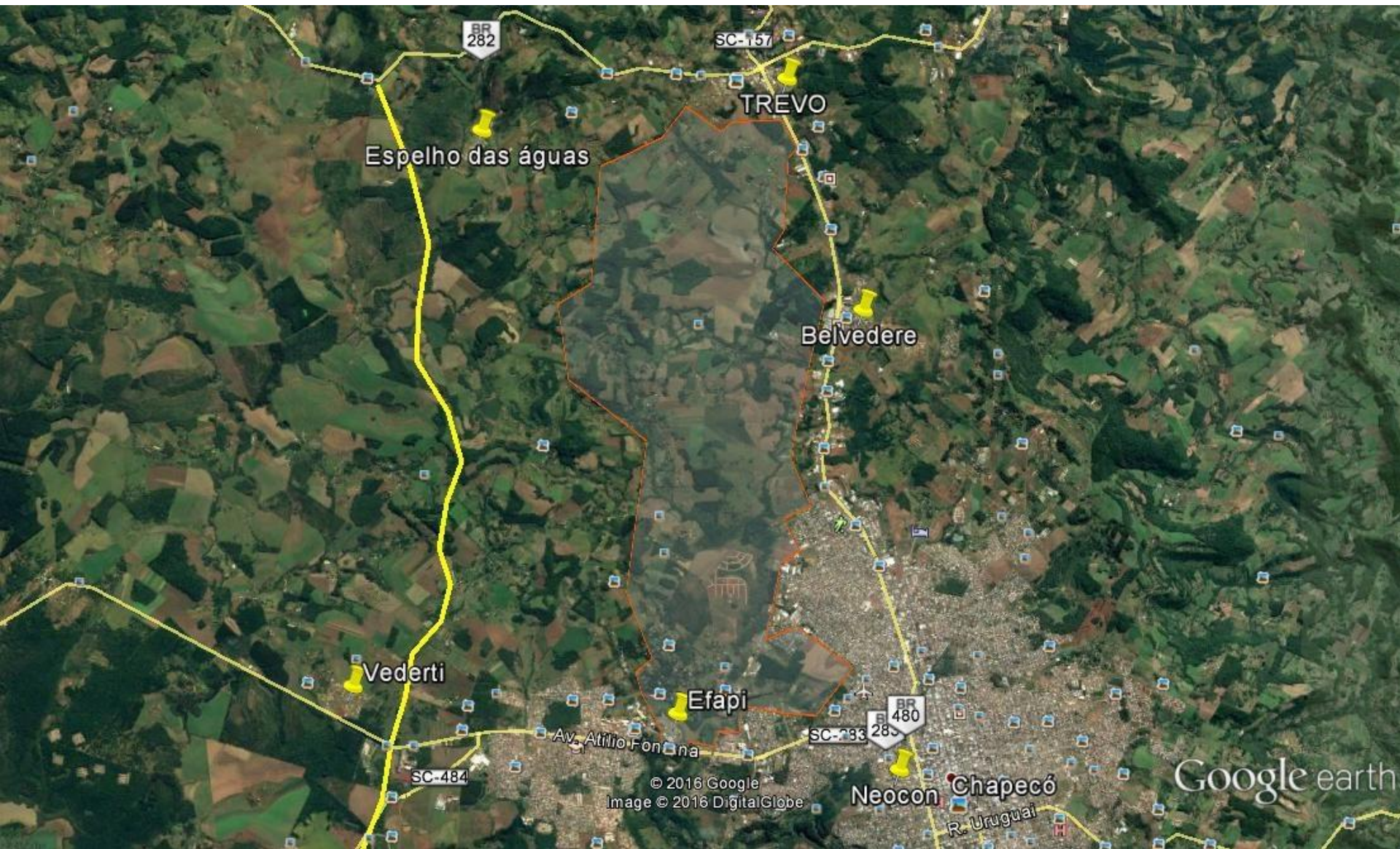



Parque Chapecó

Um parque Linear

Imaginem a
visibilidade da
cidade de Chapecó,
com um grande
parque urbano
moderno e
sustentável...

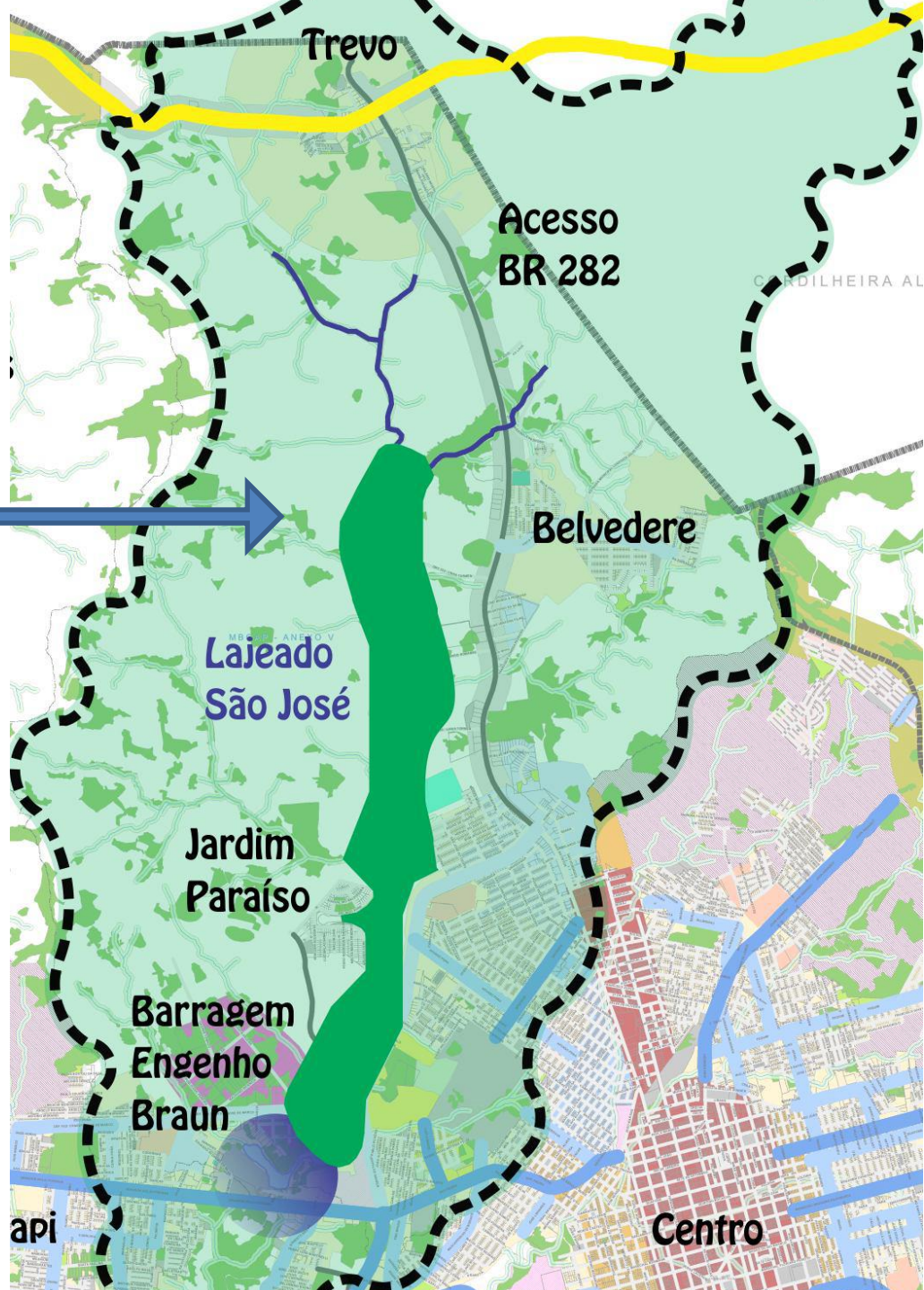



Parque Ibirapuera – São Paulo



Parque Barigui – Curitiba

“O PARANÁ ESTÁ MUITO À FRENTE DE OUTROS ESTADOS BRASILEIROS NA CONSTRUÇÃO DE PARQUES PÚBLICOS DE QUALIDADE.”





INSTITUTO INHOTIN – Minas Gerais







Parque Chapecó

Pelos parques do mundo...



**POSSIBILIDADES QUE
PODEMOS TER AQUI EM
CHAPECÓ !!**







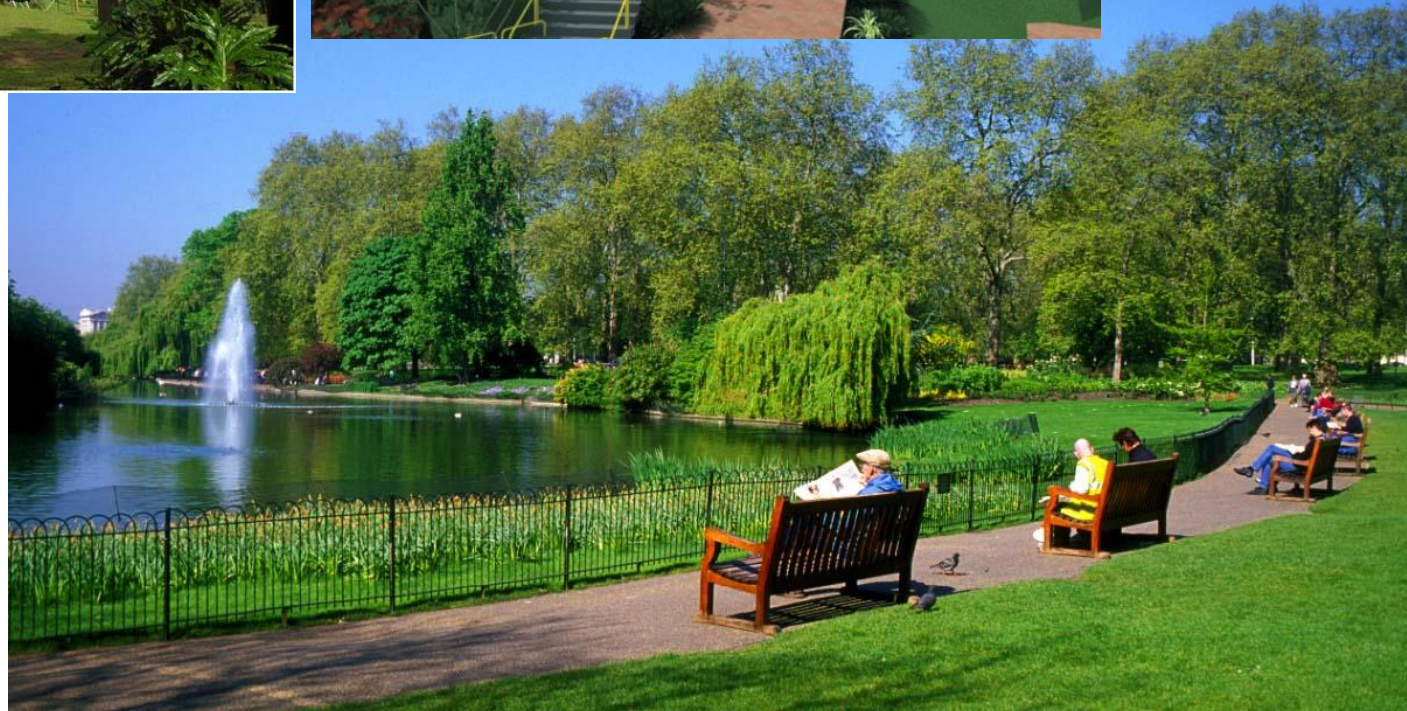

















“Imaginem a visibilidade da cidade de Chapecó, com um grande parque urbano moderno e sustentável...”



“A visão deste projeto é promover o desenvolvimento sustentável, conciliando a produção de riqueza com o bem estar da sociedade.”

Palavras de um Mestre...



“Planejamento urbano não garante a felicidade. Mas mau planejamento urbano definitivamente impede a felicidade”

Jan Gehl





A realização do parque na microbacia do lajeado São José representa, **senão a ÚNICA**, a melhor forma de prevenir um grande problema futuro para a cidade de Chapecó...

Apoie essa idéia e faça a sua parte!!





Temos a convicção de que estamos **propondo algo grandioso para nossa cidade** e podemos deixar **um legado importante para as futuras gerações**

Esperamos que a Sociedade Civil Organizada e o Poder Público da nossa cidade **recebam de modo digno este trabalho, se engajem na ideia e contribuam para a sua realização.**